

G+ màster en estudis territorials i planejament

2023/24

G Departament
de Geografia

UAB Universitat Autònoma
de Barcelona

- Tipología de alumnado
- Por qué matricularse en un máster de ETyP
- Qué os ofrece el máster
- Cómo se organiza la docencia
- Qué horario tiene
- Salidas profesionales
- Calendario administrativo

Màster oficial. Qué significa?



UAB
Universitat Autònoma
de Barcelona





Universidad Autónoma de Barcelona



Departamento de Geografía

Tipología de alumnado

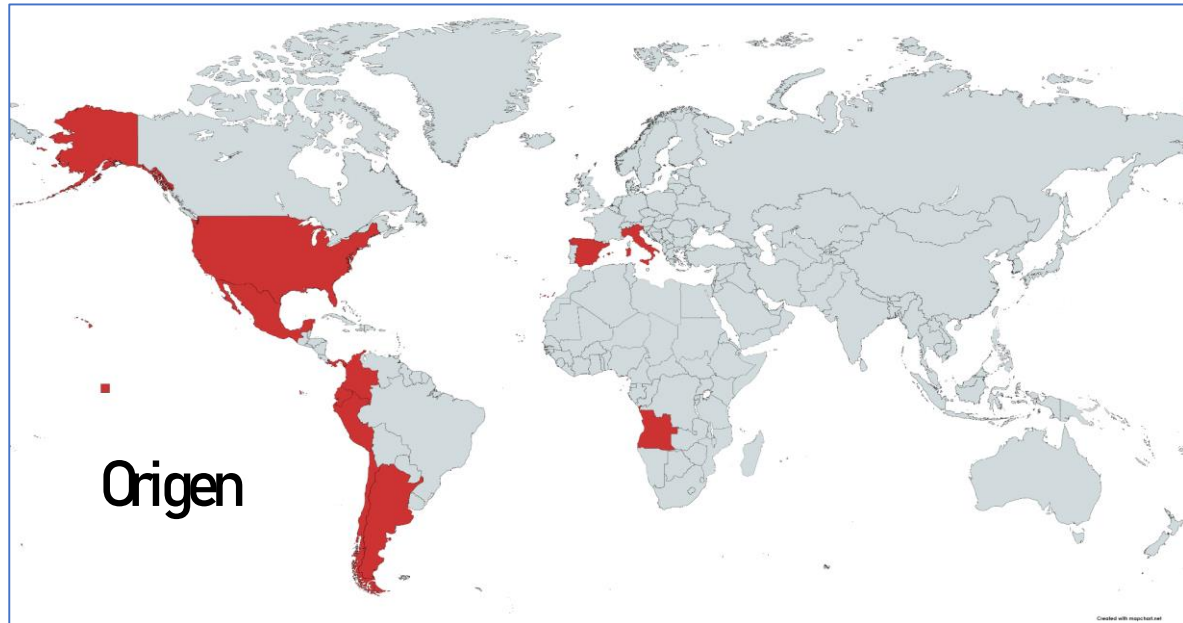

Lengua vehicular de docencia

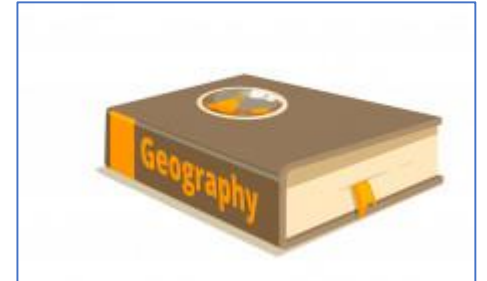

Formación

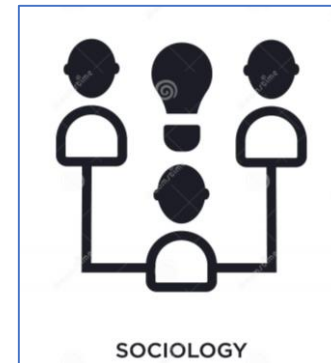
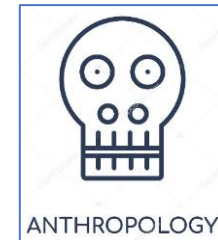
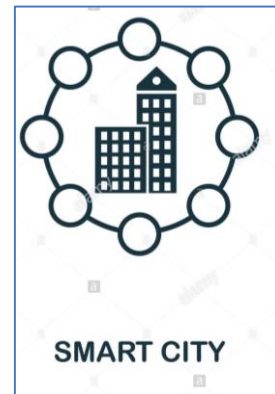

Por qué matricularse en un màster
de ETyP

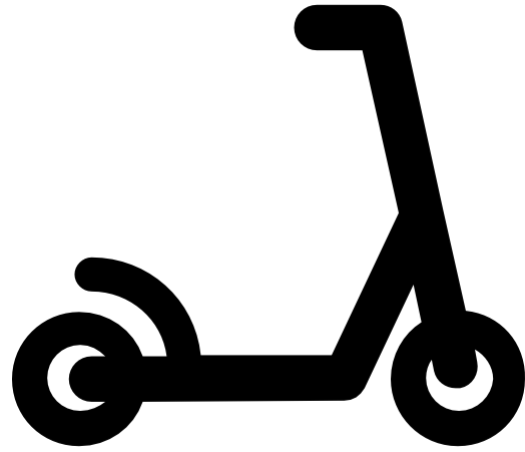

Por qué matricularse en un máster de ETyP



PROJECT
PLANNING

Qué ofrece el máster



Cómo se organiza la docencia



Temas avanzados. Proyecto
Planeamiento
Ciudad y Espacios Metrop.
Movilidad
SIG



Metodología
TFM
Desarrollo local
Turismo y territorio
Prácticas en empresa
Gestión del agua

Temas avanzados. Proyecto



Cómo se organiza la docencia

Programa troncal 2022-2023

METIP



MOBILITAT ACTIVA EN ENTORNS METROPOLITANS. ANÀLISI I PLANEJAMENT PER A LA POLÍTICA INTEGRAL DE LA BICICLETA A LA RÒTULA DE MONTCADA

MÀSTER EN ESTUDIS TERRITORIALS I PLANEJAMENT

UAB  Universitat Autònoma de Barcelona

G Departament de Geografia

G+  màster en estudis territorials i planejament

AMB  Mobilitat

Qué horario tiene

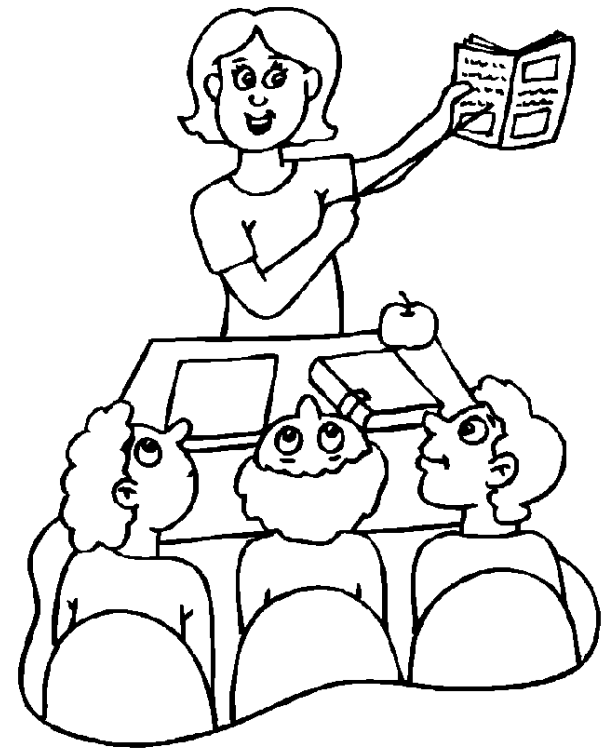

LUNES

MARTES

MIÉRCOLES

JUEVES

VIERNES

Qué horario tiene

¿ONLINE O PRESENCIAL?

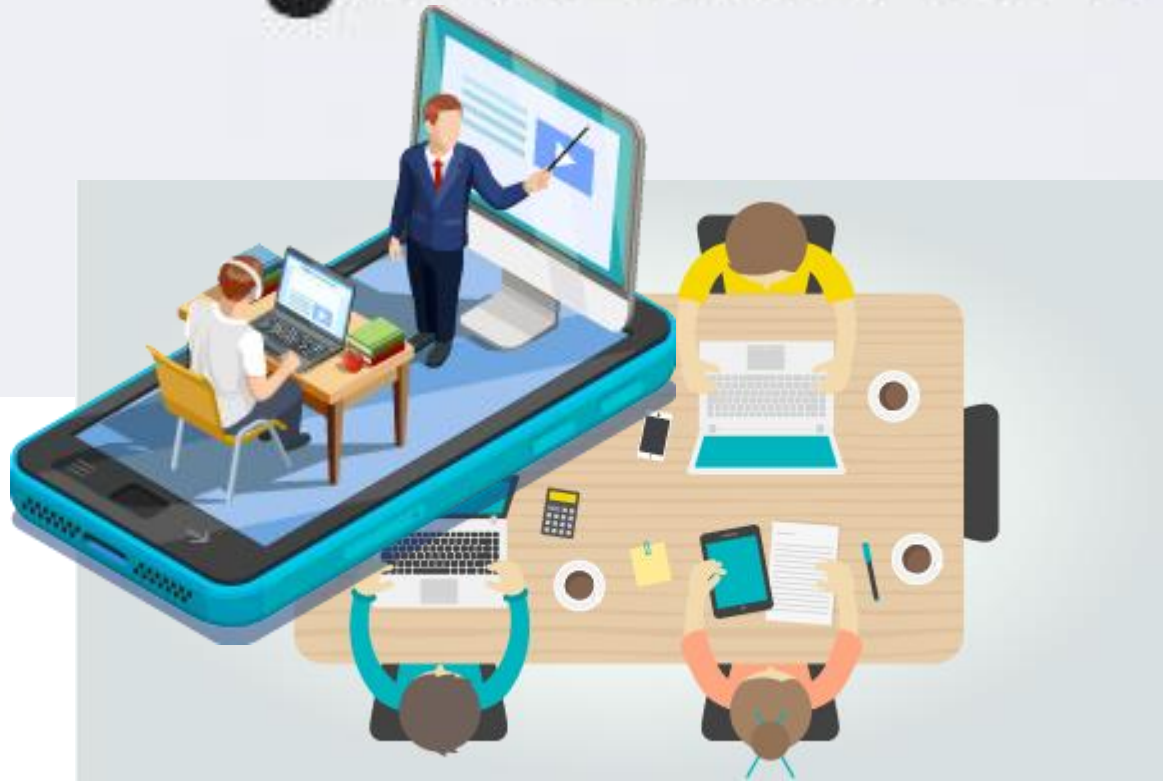

Salidas profesionales



Calendario administrativo



- 15 de enero
- 15 de julio
- 25 de septiembre



Preinscripción a partir del 11 de enero
de 2021

¡Quiero preinscribirme!

- 25 PLAZAS**
Máster Oficial
60 ECTS
- MODALIDAD**
Mixta-Presencial
- PREINSCRIPCIÓN**
A partir del 11 de enero 2021
- SESIÓN INFORMATIVA**
22 de febrero 2021 a las
18:00h
[Enlace a la sesión](#)
- INICIO DE CURSO**
27 septiembre 2021
- LUGAR DE REALIZACIÓN**
Facultad de Filosofía y Letras
(UAB)

Descargar tríptico informativo

“Máster Estudios Territoriales y Planeamiento UAB”

Calendario administrativo

UAB Universitat Autònoma de Barcelona

Español ▼

Másters Universitarios

Máster Universitario en Estudios Territoriales y Planeamiento

Si piensas que el diseño de las ciudades condiciona la vida cotidiana, la movilidad, la gentrificación o el turismo, éste es tu máster, impartido por uno de los mejores departamentos de Geografía del estado.

Información general Admisión ▼ Matricula Plan de estudios ▼ Profesorado Calidad ▼

Solicitud de admisión
Requisitos de admisión
Calendario
Documentación
Comunicación de la admisión
Prematricula

másters, postgrados y doctorados

s informativas con las direcciones y
nes de cada programa, del 20 al 24 de
febrero. ¡Inscripción abierta!

📌 Máster Universitario UAB

📊 **Créditos:** 60 créditos

📅 **Inicio de curso** 27/09/2022

📅 **Inicio de la preinscripción** 13/01/2023
[Ver el calendario](#)

📌 **Estado de la preinscripción:** Abierta

👤 **Plazas:** 25 plazas

💶 **Precio: 27,67€ por crédito** (estudiantes UE o residentes). Curso 2022-2023.

75€ por crédito (estudiantes no UE no residentes).
Curso 2022-2023.

🗣️ **Idioma:** Catalan (45%), castellano (45%) y inglés (10%)

🏛️ **Modalidad:** Presencial

📍 **Centro docente:** Facultad de Filosofía y Letras

Quiero más información:

*Campos obligatorios

Nombre *

Nombre

Apellidos *

Apellidos

E-mail *

E-mail

Consulta *

Consulta

Elige país *

Escoge un país ▼

No soy un robot



Acepto los *

[términos i condiciones legales.](#)

Enviar



Las imágenes contienen hipervínculos a las redes sociales



Preinscripción a partir del 11 de enero de 2021

[¡Quiero preinscribirme!](#)

25 PLAZAS
Máster Oficial
60 ECTS

MODALIDAD
Mixta-Presencial

PREINSCRIPCIÓN
A partir del 11 de enero 2021

SESIÓN INFORMATIVA
22 de febrero 2021 a las 18:00h
[Enlace a la sesión](#)

INICIO DE CURSO
27 septiembre 2021

LUGAR DE REALIZACIÓN
Facultad de Filosofía y Letras (UAB)

[Descargar tríptico informativo](#)

jordi.nadal@uab.cat