

Tareas estructurales

Listado de tareas estructurales

- 1 Tareas asociadas a presidencia
 - Representación
 - Convocatoria de Juntas
 - Elecciones
- 2a Tareas asociadas a Secretaría
 - Redacción de actas
 - Comunicaciones a colegiados
 - Memorias anuales
 - Ejercer jefatura de personal administrativo
- 2b Servicios administrativos (Apoyo a secretaría)
 - Modificación de datos
 - Gestión de Altas y bajas
 - Revisión cumplimiento de cuotas especiales: precolegiados, parados...
 - Emisión de certificados
 - Reconocimiento de firma
 - Carnet colegial
 - Convocatorias de peritos judiciales
 - Gestión de visados
- 3a Tareas asociadas a Tesorería
 - Administración de fondos y gestión de cuentas
 - Justificación de gastos
 - Presupuestos preventivos
 - Informe anual de gestión económica
- 3b Servicios económico-administrativos (Apoyo a tesorería)
 - Asesoría Fiscal y Laboral
 - Gestión de las cuotas (cobro diferenciado)

- Revisión documentación de tesorería
- Gestión de las devoluciones bancarias
- Relación con el banco
- Comisiones Banco
- 4 Seguro Responsabilidad Civil
 - Pago del seguro
 - Gestiones asociadas Seguro
- 5 Alquiler oficina y teléfono
- 6 Servicios Jurídicos (Abogado + informes)
 - Pago abogado
 - Realización de informes
 - Gestiones asociadas Servicios jurídicos
- 7 Servicios de informática
 - Servidores Web
 - Mantenimiento y gestión de ventanilla única
 - Gestión de acceso a web
- 8 Desplazamiento para Juntas, Asambleas y representación
- 9 Gestión de convenios
 - Gestiones asociadas a Convenios
- 10 Protocolo de formación
- 11 Registro de Sociedades Profesionales
 - Gestiones asociadas Registro Sociedades Profesionales
- 12 Ley de Protección de datos
 - Gestiones asociadas LPD
- 13 Riesgos laborales
 - Gestiones asociadas Riesgos laborales

Valoración económica de las tareas estructurales

	Nominas/contratos *	Presupuesto DDTT	Presupuesto SSGG	TOTAL	Precio tarea por colegiado
1 Tareas asociadas a presidencia	2,111,47 €	1,127,00 €	1,000,00 €	4,238,47 €	3,10 €
Representación	137,13 €			137,13 €	0,10 €
Convocatoria de Juntas	274,26 €	1,019,00 €		1,293,26 €	0,95 €
Elecciones	137,13 €	108,00 €		245,13 €	0,18 €
2a Tareas asociadas a Secretaría	822,79 €	1,198,34 €		2,021,13 €	1,48 €
Redacción de actas	- €			- €	- €
Comunicaciones a colegiados	822,79 €			822,79 €	0,60 €
Memorias anuales	- €			- €	- €
Ejercer Jefatura de personal administrativo	- €			- €	- €
2b Servicios administrativos (Apoyo a secretaria)	13,519,78 €			13,519,78 €	9,88 €
Modificación de datos	1,645,59 €			1,645,59 €	1,20 €
Gestión de Altas y bajas	1,371,32 €			1,371,32 €	1,00 €
Revisión cumplimiento de cuotas especiales: precolegiados, parados...	1,919,85 €			1,919,85 €	1,40 €
Emisión de certificados	548,53 €			548,53 €	0,40 €
Reconocimiento de firma	- €			- €	- €
Carnet colegial	274,26 €			274,26 €	0,20 €
Convocatorias de peritos judiciales	1,371,32 €			1,371,32 €	1,00 €
Gestión de visados	137,13 €			137,13 €	0,10 €
3a Tareas asociadas a Tesorería	3,482,79 €	166,20 €		3,648,99 €	2,67 €
Administración de fondos y gestión de cuentas	- €			- €	- €
Justificación de gastos	1,645,59 €			1,645,59 €	1,20 €
Presupuestos preventivos	137,13 €			137,13 €	0,10 €
Informe anual de gestión económica	137,13 €			137,13 €	0,10 €
3b Servicios económico-administrativos (Apoyo a tesorería)	5,759,56 €	828,05 €	4,800,40 €	11,388,01 €	8,32 €
Asesoría Fiscal y Laboral	- €	290,00 €	2,300,40 €	2,590,40 €	1,89 €
Gestión de las cuotas (cobro diferenciado)	1,919,85 €			1,919,85 €	1,40 €
Revisión documentación de tesorería	1,919,85 €			1,919,85 €	1,40 €
Gestión de las devoluciones bancarias	1,919,85 €			1,919,85 €	1,40 €
Relación con el banco	- €			- €	- €
Comisiones Banco	- €	538,05 €	2,500,00 €	3,038,05 €	2,22 €
4 Seguro Responsabilidad Civil	1,097,06 €		4,000,00 €	5,097,06 €	3,73 €
Pago del seguro	- €		4,000,00 €	4,000,00 €	2,92 €
Gestiones asociadas Seguro	1,097,06 €			1,097,06 €	0,80 €
5 Alquiler oficina y teléfono	- €	10,770,38 €	4,600,00 €	15,370,38 €	11,24 €
6 Servicios Jurídicos (Abogado + informes)	6,225,44 €		10,000,00 €	16,225,44 €	11,86 €
Pago abogado	- €		10,000,00 €	10,000,00 €	7,31 €
Realización de informes	- €			- €	- €
Gestiones asociadas Servicios jurídicos	4,662,50 €			4,662,50 €	3,41 €
7 Servicios de informática	24,148,43 €	4,691,85 €	1,170,00 €	30,010,28 €	21,94 €
Servidores Web	- €		1,170,00 €	1,170,00 €	0,86 €
Mantenimiento y gestión de ventanilla única	- €			- €	- €
Gestión de acceso a web	- €			- €	- €
8 Desplazamiento para Juntas, Asambleas y representación	- €	1,858,00 €	4,000,00 €	5,858,00 €	4,28 €
9 Gestion de convenios	274,26 €			274,26 €	0,20 €
Gestiones asociadas Convenios	274,26 €			274,26 €	0,20 €
10 Protocolo de formación	- €			- €	- €
11 Registro de Sociedades Profesionales	137,13 €			137,13 €	0,10 €
Gestiones asociadas Registro Sociedades Profesionales	137,13 €			137,13 €	0,10 €
12 Ley de Protección de datos	137,13 €		1,500,00 €	1,637,13 €	1,20 €
Gestiones asociadas LPD	137,13 €			137,13 €	0,10 €
13 Riesgos laborales	137,13 €		530,20 €	667,33 €	0,49 €
Gestiones asociadas Riesgos laborales	137,13 €			137,13 €	0,10 €
	57,852,99 €	20,639,82 €	31,600,60 €	110,093,41 €	113,15 €

* Nominas/Contratos: tanto los correspondientes a SSGG como a DT Cataluña, DT Andalucía y DT Castilla y León

Fuente de información: Memorias económicas 2016 del Colegio de Geógrafos y de las Delegaciones Territoriales, estimación de tiempo invertido en cada tarea realizada por los técnicos.

Cifras gasto estructural por DDTT

	Gasto estructural	Ingresos por cuotas	% de gasto estructural sobre cuotas	% no gastado en estructural
Andalucía	9,007,20 €	8,685,00 €	103,7	-3,7
Canarias	874,00 €	4,415,00 €	19,8	80,2
Cantabria	1,592,00 €	4,200,00 €	37,9	62,1
Castilla y León	1,861,70 €	4,145,00 €	44,9	55,1
Cataluña	19,878,00 €	18,543,75 €	107,2	-7,2
Com Valenciana	966,54 €	5,742,50 €	16,8	83,2
Galicia	541,60 €	2,900,00 €	18,7	81,3
Baleares	257,30 €	4,140,00 €	6,2	93,8
Madrid	633,00 €	5,776,25 €	11,0	89,0

Fuente de información: Memorias económicas 2016 de las Delegaciones Territoriales.

Cifras de ingresos por cuotas

INGRESOS POR TIPO DE CUOTA

DDTT	JOVEN (60€)	ORDINARIA (120€)	PARADO (60€)	JUBILADO (20€)	EXTRANJERO (60€)	DISCAP (60€)	HONOR (0€)	MEJOR EXP (0€)	TOTAL ANUAL(€)
CG	20,220,00 €	113,280,00 €	3,840,00 €	80,00 €	240,00 €	180,00 €	0,00 €	0,00 €	137,840,00 €
AN	2,040,00 €	14,400,00 €	720,00 €	0,00 €	60,00 €	0,00 €	0,00 €	0,00 €	17,220,00 €
CA	1,560,00 €	8,160,00 €	120,00 €	20,00 €	60,00 €	60,00 €	0,00 €	0,00 €	9,980,00 €
CN	240,00 €	6,720,00 €	240,00 €	0,00 €	0,00 €	0,00 €	0,00 €	0,00 €	7,200,00 €
CL	1,200,00 €	7,200,00 €	180,00 €	0,00 €	0,00 €	0,00 €	0,00 €	0,00 €	8,580,00 €
CT	5,280,00 €	31,440,00 €	540,00 €	20,00 €	60,00 €	0,00 €	0,00 €	0,00 €	37,340,00 €
CV	3,180,00 €	8,400,00 €	300,00 €	0,00 €	0,00 €	0,00 €	0,00 €	0,00 €	11,880,00 €
GA	780,00 €	4,560,00 €	180,00 €	0,00 €	0,00 €	0,00 €	0,00 €	0,00 €	5,520,00 €
IB	420,00 €	7,080,00 €	60,00 €	20,00 €	0,00 €	0,00 €	0,00 €	0,00 €	7,580,00 €
MA	2,280,00 €	9,840,00 €	600,00 €	0,00 €	60,00 €	0,00 €	0,00 €	0,00 €	12,780,00 €
SG	3,240,00 €	15,480,00 €	900,00 €	20,00 €	0,00 €	120,00 €	0,00 €	0,00 €	19,760,00 €
Totales	20,220,00 €	113,280,00 €	3,840,00 €	80,00 €	240,00 €	180,00 €	0,00 €	0,00 €	137,840,00 €

COLEGIADOS POR TIPO CUOTA

DDTT	JOVEN	ORDINARIA	PARADO	JUBILADO	EXTRANJERO	DISCAP	HONOR	MEJOR EXP	Núm. Colegiados
CG	337	944	64	12	4	3	4	0	1368
AN	34	120	12	3	1	0	1	0	171
CA	26	68	2	3	1	1	0	0	101
CN	4	56	4	0	0	0	0	0	64
CL	20	60	3	0	0	0	0	0	83
CT	88	262	9	3	1	0	1	0	364
CV	53	70	5	0	0	0	1	0	129
GA	13	38	3	0	0	0	0	0	54
IB	7	59	1	0	0	0	0	0	67
MA	38	82	10	3	1	0	1	0	135
SG	54	129	15	0	0	2	0	0	200
Totales	337	944	64	12	4	3	4	0	1368

% DE COLEGIADOS POR TIPO CUOTA

DDTT	JOVEN	ORDINARIA	PARADO	JUBILADO	EXTRANJERO	DISCAP	HONOR	MEJOR EXP	Núm. Colegiados
CG	24,6	69,0	4,7	0,9	0,3	0,2	0,3	0,0	100,0
AN	19,9	70,2	7,0	1,8	0,6	0,0	0,6	0,0	100,0
CA	25,7	67,3	2,0	3,0	1,0	1,0	0,0	0,0	100,0
CN	6,3	87,5	6,3	0,0	0,0	0,0	0,0	0,0	100,0
CL	24,1	72,3	3,6	0,0	0,0	0,0	0,0	0,0	100,0
CT	24,2	72,0	2,5	0,8	0,3	0,0	0,3	0,0	100,0
CV	41,1	54,3	3,9	0,0	0,0	0,0	0,8	0,0	100,0
GA	24,1	70,4	5,6	0,0	0,0	0,0	0,0	0,0	100,0
IB	10,4	88,1	1,5	0,0	0,0	0,0	0,0	0,0	100,0
MA	28,1	60,7	7,4	2,2	0,7	0,0	0,7	0,0	100,0
SG	27,0	64,5	7,5	0,0	0,0	1,0	0,0	0,0	100,0

Estudio de ingresos

COLEGIO OFICIAL DE GEOGRAFOS

INFORME ECONÓMICO Y COMPARATIVO CON LAS
DELEGACIONES TERRITORIALES

31/10/2017
COLEGIO DE GEOGRAFOS
Óscar Olave Lacalle



COLEGIO DE GEÓGRAFOS

El Informe Económico analiza las principales características y cifras de los Presupuestos Generales del Colegio Nacional. El Informe se estructura en tres partes. La primera recoge el contexto económico, en el que se enmarcan los ingresos generales del Colegio Nacional. La segunda parte describe las aportaciones totales de las Delegaciones Territoriales. Finalmente la tercera parte analiza, de forma pormenorizada los Presupuestos de las distintas Delegaciones que integran el Colegio Nacional, así como las partidas de gastos.

A continuación, podemos ver que casi la mitad de los ingresos, para ser exactos el 46%, provienen de las delegaciones de Cataluña (31%) y Andalucía (15%). El resto de delegaciones, aportan unos ingresos muy parecidos. Entre un 5% y 10%, con una media del 7% aproximadamente.

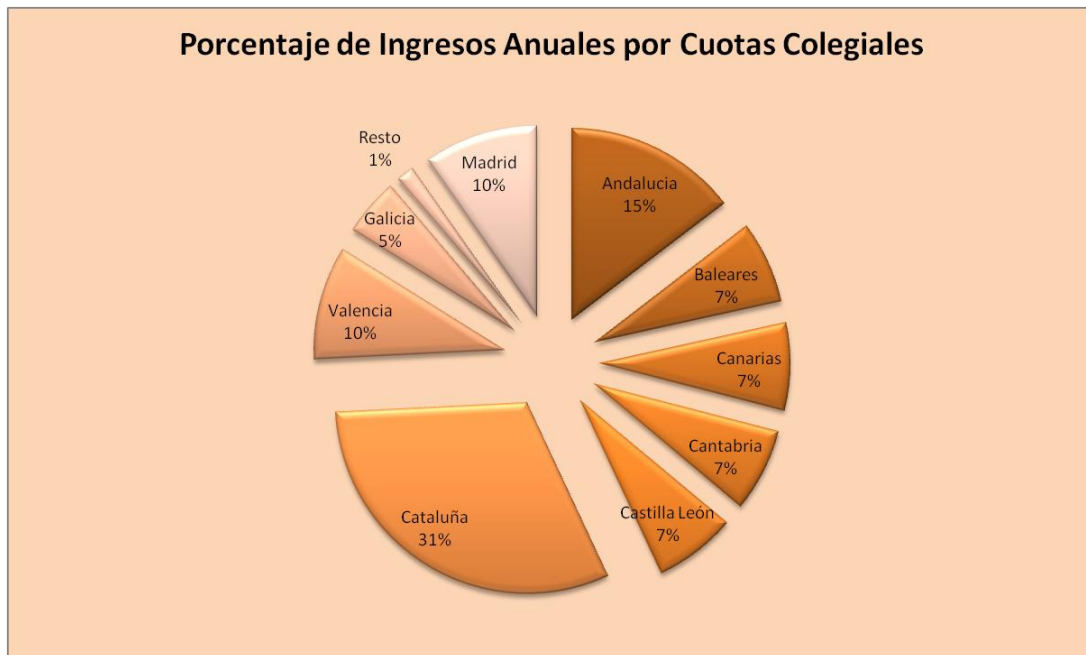

En cuanto a los ingresos totales se pueden estimar en **134.282,49€**. De estos, vemos que las delegaciones aportan en este orden:

Cataluña **39.420,99€**, Andalucía **28.747,00€**, Madrid **11.552,50€**, Valencia **11.485,00€**, Cantabria **9.197,00€**, Canarias **8.930,00€**, Castilla y León **8.290,00€**, Baleares **8.280,00€**, Galicia **6.500,00€** y el resto **1.830,00€**.

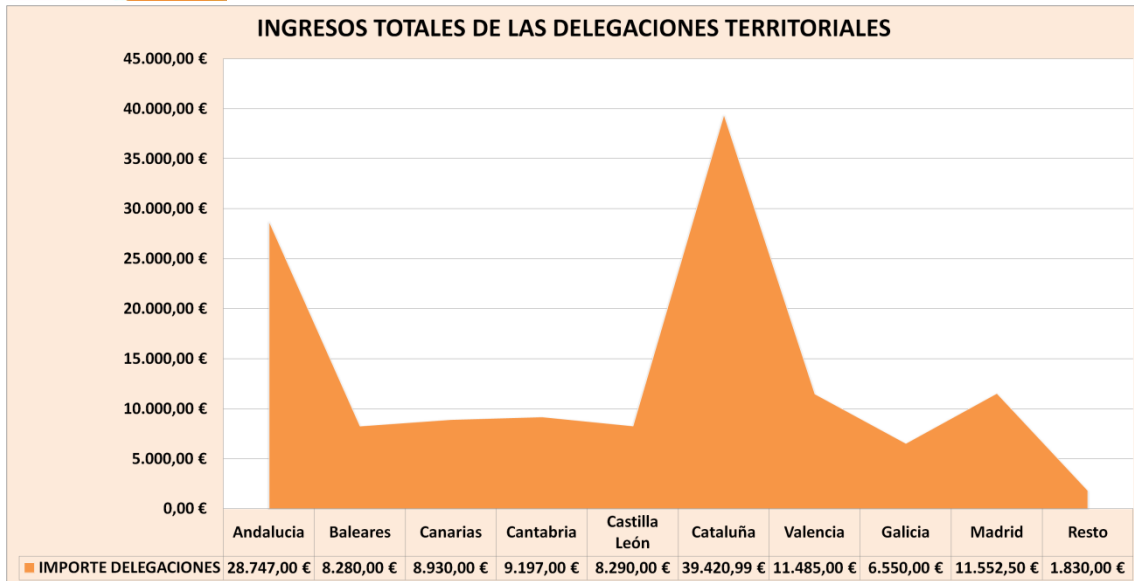

En el análisis comparativo, vemos los ingresos anuales por cuotas colegiales y las aportaciones a Servicios Generales. En este caso el total de aportaciones a servicios generales, es de **74.530,82€**. De los cuales, corresponden **20.062,00€** de Andalucía, Baleares **4.140,00 €**, Canarias **4.515,00 €**, Cantabria **4.997,00 €**, Castilla y León **4.145,00 €**, Cataluña **20.877,24 €**, Valencia **5.742,50 €**, Galicia **3.650,00 €**, Madrid **5.776,25 €** y el resto **625,83 €**.

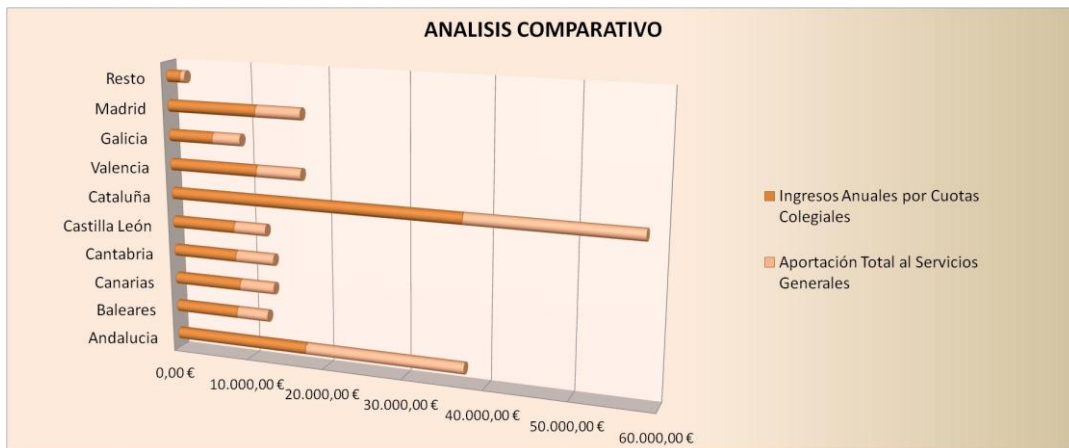

Y por una tercera parte, destacar las aportaciones que se hacen por otros conceptos, que en este caso la Delegación Andaluza aporta por concepto de formación **11.377,00€**, Cantabria **220,00€** y Galicia **750,00€**. Por prestación de servicios Cataluña **1.430,58€** y Canarias **100,00€**.

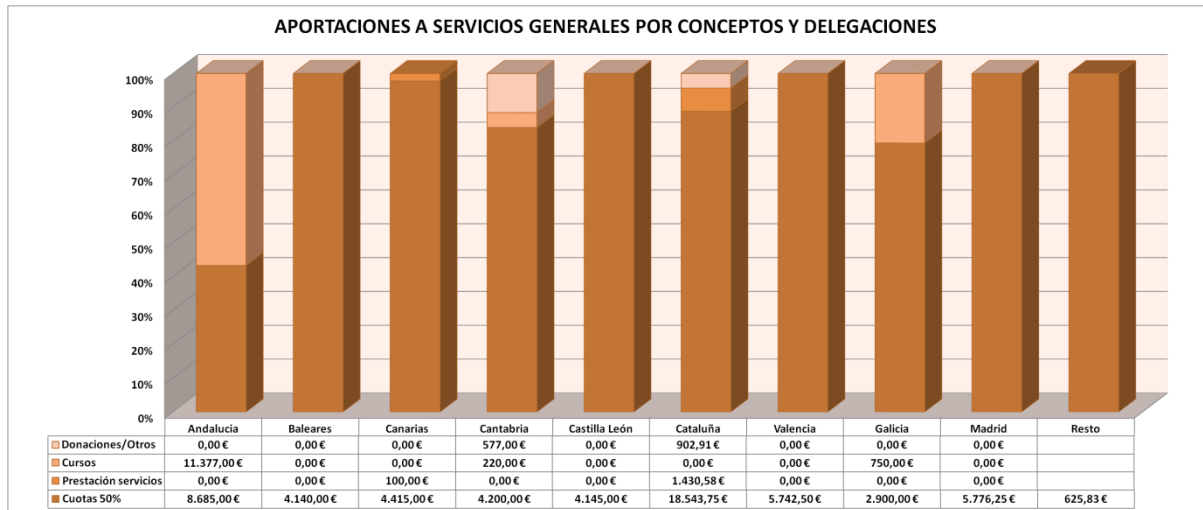

Para concluir, en un primer análisis, cabe resaltar la importancia de las delegaciones Andaluza y Catalana, ya que no sólo aportan los mayores ingresos por colegiación, que **8.685,00€** la primera y **18.543,75€** la segunda, sino que aportaciones por otros conceptos cómo formación o prestación de servicios, son muy destacados. El resto de delegaciones, son pasan de los **4000,00€**, a excepción de Valencia y Madrid, que suman unos **5.700,00€** y por el otro lado, Galicia con **2900,00€** y el resto de zonas con **625,83€**.

Valoración de los servicios

FICHA PARA LA VALORACIÓN, POR PARTE DE LA DELEGACIONES TERRITORIALES, DEL FUNCIONAMIENTO DE ALGUNOS SERVICIOS GENERALES DEL COLEGIO DE GEÓGRAFOS

DELEGACIÓN TERRITORIAL MURCIA: Joaquín Francisco Atenza Juárez

VALORA EL FUNCIONAMIENTO DE LOS SIGUIENTE SERVICIOS. SEÑALA, SI PROCEDE, LAS DUPLICIDADES QUE SE PUEDAN ESTAR PRODUCIENDO A LA HORA DE PRESTAR EL SERVICIO:

Servicios bancarios
Al ser Delegado Territorial y no tener una delegación propia, todos los servicios están centralizados, así que solo puedo opinar sobre la calidad de los mismos, no sobre duplicidades. Los servicios bancarios son excelentes, no hay problemas con el cobro de cuotas y el previo aviso del cobro por email es muy útil para planificarse.
Servicios jurídicos
Excelente, gracias a su ayuda hemos ganado numerosas sentencias y eso nos permite hacer fuerza en la defensa de la profesión en posteriores reuniones con colectivos potenciales de contratación hacia los Geógrafos.
Servicios Web
Buen servicio y rápida respuesta. En Murcia tuvimos muchos problemas con virus en nuestra web, pero una vez cambiado el servicio de hosting general se solucionó todo, anteriormente también era solucionado con rapidez por el webmáster.
Atención al colegiado
El mejor servicio con diferencia. La rapidez de respuesta de Pere Capdevila y su amplio conocimiento hacen que mi tarea sea mucho más fácil en el día a día.

FICHA PARA LA VALORACIÓN, POR PARTE DE LA DELEGACIONES TERRITORIALES, DEL FUNCIONAMIENTO DE ALGUNOS SERVICIOS GENERALES DEL COLEGIO DE GEÓGRAFOS

DELEGACIÓN TERRITORIAL ARAGON

VALORA EL FUNCIONAMIENTO DE LOS SIGUIENTE SERVICIOS. SEÑALA, SI PROCEDE, LAS DUPLICIDADES QUE SE PUEDAN ESTAR PRODUCIENDO A LA HORA DE PRESTAR EL SERVICIO:

Servicios bancarios
Correcto dado que se informa al colegiado del aviso de cobro.
Servicios jurídicos
Correcto pero sería interesante recibir trimestral o semestralmente los asuntos jurídicos en marcha para que todos seamos conocedores del gran trabajo que realiza este servicio para el conjunto del territorio y en especial de la defensa de la profesión.
Servicios Web
Correcto.
Atención al colegiado
Correcto pero sería interesante que cada Delegación recibiera la información personalizada que se da a las atenciones a colegiados si desde la secretaria nacional se realiza. Idem, viceversa.

FICHA PARA LA VALORACIÓN, POR PARTE DE LA DELEGACIONES TERRITORIALES, DEL FUNCIONAMIENTO DE ALGUNOS SERVICIOS GENERALES DEL COLEGIO DE GEÓGRAFOS

DELEGACIÓN TERRITORIAL DE CASTILLA Y LEÓN

VALORA EL FUNCIONAMIENTO DE LOS SIGUIENTE SERVICIOS. SEÑALA, SI PROCEDE, LAS DUPLICIDADES QUE SE PUEDAN ESTAR PRODUCIENDO A LA HORA DE PRESTAR EL SERVICIO:

Servicios bancarios
<p>No tenemos quejas sobre este tipo de servicios por parte de nuestros colegiados.</p> <p>Por parte de la Junta Directiva no tenemos tampoco relación con el Banco Sabadell para tareas de la DT, porque tenemos la cuenta en Caja España-Caja Duero. Esto podría ser una duplicidad a estudiar, aunque es lógico que cada DT tenga su propia cuenta bancaria, podría asegurarse mejores condiciones si todas fuesen de la misma casa. Aun así, el ahorro sería mínimo para el esfuerzo que supondría cambiar todas las cuentas actuales.</p>
Servicios jurídicos
<p>Se valora positivamente, aunque se advierte colapso en determinadas épocas, llevando a no dedicar el tiempo preciso a algunos recursos.</p> <p>Se entiende esta situación a causa del reducido presupuesto asignado a servicios jurídicos para la tarea que es necesaria en un colegio de este tamaño.</p>
Servicios Web
<p>En ocasiones las soluciones a los problemas de la Web y otros relacionados llegan tarde. Con el correo electrónico, cuando hay problemas, también pasa similar. Entendemos que esta situación se da también por el reducido presupuesto asignado a servicios informáticos.</p> <p>En cuanto al servicio de alojamiento Web, prácticamente no se utiliza en Castilla y León.</p> <p>Igual sería posible reestructurar todo lo relacionado con el servicio informático, teniendo en cuenta, además, que las DDTT solemos tener páginas Web propias y, en algunos casos, servicios informáticos propios.</p>
Atención al colegiado
<p>En general es adecuado, aunque en el caso de Castilla y León se ha unificado, por lo menos en cuanto a las consultas telefónicas y por correo electrónico. Podría existir duplicidad, en nuestro caso, por otras vías, como Facebook o Twitter, pero lo consideramos lógico al ofrecer también atención por esas vías. Suponemos que en otras DDTT puede existir alguna duplicidad más.</p>

FICHA PARA LA VALORACIÓN, POR PARTE DE LA DELEGACIONES TERRITORIALES, DEL FUNCIONAMIENTO DE ALGUNOS SERVICIOS GENERALES DEL COLEGIO DE GEÓGRAFOS

DELEGACIÓN TERRITORIAL EXTREMADURA

VALORA EL FUNCIONAMIENTO DE LOS SIGUIENTE SERVICIOS. SEÑALA, SI PROCEDE, LAS DUPLICIDADES QUE SE PUEDAN ESTAR PRODUCIENDO A LA HORA DE PRESTAR EL SERVICIO:

Servicios bancarios
Muy bien.
Servicios jurídicos
Bien.
Servicios Web
Muy bien.
Atención al colegiado
Muy bien.

FICHA PARA LA VALORACIÓN, POR PARTE DE LA DELEGACIONES TERRITORIALES, DEL FUNCIONAMIENTO DE ALGUNOS SERVICIOS GENERALES DEL COLEGIO DE GEÓGRAFOS

DELEGACIÓN TERRITORIALMADRID.....

VALORA EL FUNCIONAMIENTO DE LOS SIGUIENTE SERVICIOS. SEÑALA, SI PROCEDE, LAS DUPLICIDADES QUE SE PUEDAN ESTAR PRODUCIENDO A LA HORA DE PRESTAR EL SERVICIO:

Servicios bancarios
La DT de Madrid trabaja con la Caja de Ingenieros
Servicios jurídicos
No hemos tenido apenas contacto directo con el servicio jurídico. Las consultas que se han realizado han sido a través de SSGG
Servicios Web
La DT tiene su propia Web y servidor. Con Pepe se realizan contactos para solventar problemas de ventanilla única, y funciona bien
Atención al colegiado
La respuesta y el servicio que da Pere es excelente. La valoración es buena

FICHA PARA LA VALORACIÓN, POR PARTE DE LA DELEGACIONES TERRITORIALES, DEL FUNCIONAMIENTO DE ALGUNOS SERVICIOS GENERALES DEL COLEGIO DE GEÓGRAFOS

DELEGACIÓN TERRITORIAL NAVARRA

VALORA EL FUNCIONAMIENTO DE LOS SIGUIENTE SERVICIOS. SEÑALA, SI PROCEDE, LAS DUPLICIDADES QUE SE PUEDAN ESTAR PRODUCIENDO A LA HORA DE PRESTAR EL SERVICIO:

Servicios bancarios
No se constatan problemas
Servicios jurídicos
No se constatan problemas. No se han utilizado
Servicios Web
No se constatan problemas
Atención al colegiado
No se constatan problemas. Algún caso de consulta de colegiado ha recibido respuesta, pero dilatada algo en el tiempo